

VÝKAZ DOSAVADNÍHO A NOVÉHO STAVU ÚDAJŮ KATASTRU NEMOVITOSTÍ

Dosavadní stav				Nový stav										
Označení pozemku parc. číslem	Výměra parcely		Druh pozemku Způsob využití	Označení pozemku parc. číslem	Výměra parcely		Druh pozemku Způsob využití	Typ stavby Způsob využití	Způsob určení výměr	Porovnání se stavem evidence právních vztahů				
	ha	m ²			ha	m ²				Díl přechází z pozemku označeného v	Číslo listu vlastnictví	Výměra dílu		Označení dílu
									katastru nemovitosti	dřívější poz. evidenci		ha	m ²	
st.29/1	7	98	zast. pl.	st.29/1	7	98	zast. pl.	č.p. 34 rod.dílům	0	st.29/1		192	7	98
st.29/3	1	28	zast. pl.	st.29/3	1	28	zast. pl.	bez čísel jiná st.	0	st.29/3		192	1	28
78/1	40	14	ostat. pl. sport. a rek. pl.	78/1	40	14	ostat. pl. sport. a rek. pl.		0	78/1		10001	40	14
78/2	22	61	ostat. pl. sport. a rek. pl.	78/2	22	61	ostat. pl. sport. a rek. pl.		0	78/2		10001	22	61
82/1	13	38	zahrada	82/1	12	68	zahrada		0	82/1		590	12	68
				82/3		70	zahrada		2	82/1		590		70
82/2	11	23	zahrada	82/2	11	23	zahrada		0	82/2		592	11	23
83/4	27	22	ostat. pl. manipulační pl.	83/4	27	22	ostat. pl. manipulační pl.		0	83/4		577	27	22
910/1	47	28	ostat. pl. ostat. komunikace	910/1	46	58	ostat. pl. ostat. komunikace		0	910/1		10001	46	58
				910/8		70	ostat. pl. jiná plocha		2	910/1		10001		70
1023	14	59	ostat. pl. jiná plocha	1023	14	59	ostat. pl. jiná plocha		0	1023		591	14	59
	1	85	71		1	85	71							

Výkaz údajů o bonitovaných půdně ekologických jednotkách (BPEJ) k parcelám nového stavu

Parcelní číslo podle		Kód BPEJ	Výměra		BPEJ na dílu parcely	Parcelní číslo podle		Kód BPEJ	Výměra		BPEJ na dílu parcely
katastru nemovitosti	zjednodušené evidenci		ha	m ²		katastru nemovitosti	zjednodušené evidenci		ha	m ²	
82/1		26100	12	68							
82/2		26100	11	23							
82/3		26100		70							

Zpřesnění geometrického a polohového určení pozemků podle § 50 odst. 1 písm. a) katastrálního zákona navržené v tomto geometrickém plánu lze v katastru nemovitostí provést jen na základě souhlasného prohlášení.

GEOMETRICKÝ PLÁN pro rozdělení pozemku průběh vytyčené nebo vlastníky zprecizované hranice pozemků	Geometrický plán ověřil úředně oprávněný zeměměřický inženýr	Stejnopis ověřil úředně oprávněný zeměměřický inženýr
	Jméno, příjmení: Ing. Jaroslav Pleticha	Jméno, příjmení: Ing. Jaroslav Pleticha
	Číslo položky seznamu úředně oprávněných zeměměřických inženýrů: 2581/2012	Číslo položky seznamu úředně oprávněných zeměměřických inženýrů: 2581/2012
	Dne: 8.4.2020 Číslo: 136/2020	Dne: 30.4.2020 Číslo: K136/2020
	Náležitosti a přesnosti odpovídá právním předpisům.	Tento stejnopis odpovídá geometrickému plánu v elektronické podobě uloženému v dokumentaci katastrálního úřadu.
Vyhotovitel: Ing. Ondřej Kaválek Mečeříž 219 29477 Mečeříž tel.: 603168236	Katastrální úřad souhlasí s očíslováním parcel.	Ověření stejnopisu geometrického plánu v listinné podobě.
Číslo plánu: 427-4/2020	KÚ pro Středočeský kraj KP Praha - východ Ing. Pavlína Štumpová PGP-1293/2020-209 2020.04.16 09:13:26 CEST	
Okres: Praha-východ		
Obec: Sudovo Hlavno		
Kat. území: Sudovo Hlavno		
Mapový list: Brandýs nad Labem 8-3/12		
Dosavadním vlastníkem pozemků byla poskytnuta možnost seznámit se v terénu a průběhem navrhovaných nových hranic, které byly označeny předepsaným způsobem.		

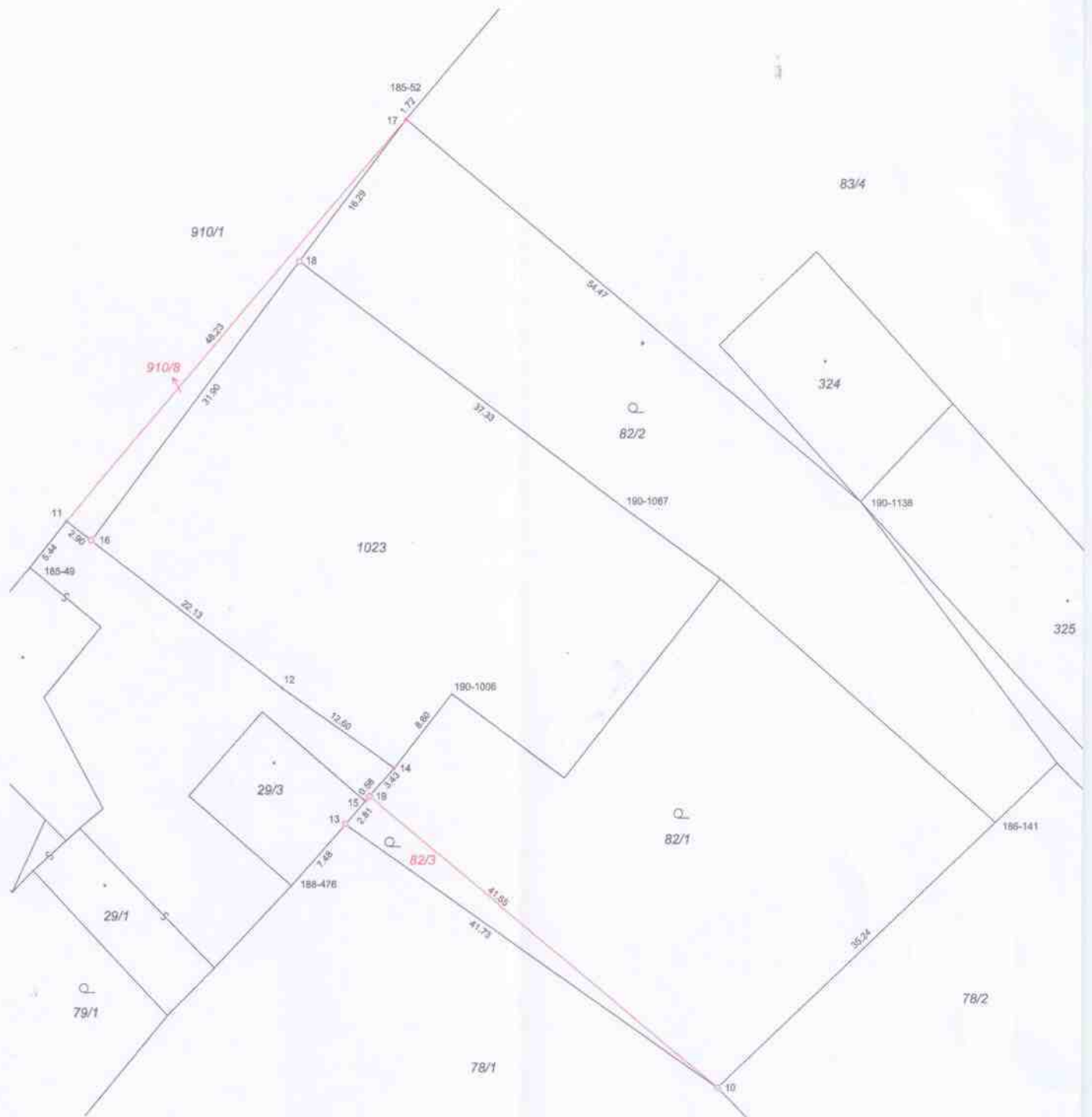

Seznam souřadnic (S-JTSK):

Souřadnice pro zápis do KN

Číslo bodu	Y	X	kk	Poznámka
168-10	721420.93	1026413.82	8	pl.mezník
185-49	721517.86	1026331.02	8	budova
185-52	721482.16	1026288.69	8	rozhr. plotů
186-141	721429.35	1026354.55	8	dř.kolik
188-476	721493.85	1026360.19	8	budova
190-1006	721479.16	1026342.65	8	dř.kolik
190-1067	721463.41	1026325.69	8	dř.kolik
190-1138	721441.73	1026325.15	8	dř.kolik
10	721454.91	1026378.77	3	pl.mezník
11	721514.46	1026326.79	3	rozhr.plotů
12	721494.68	1026342.08	3	budova
13	721488.89	1026354.58	3	pl.mezník
14	721484.44	1026349.43	3	budova
15	721487.08	1026352.45	3	budova
16	721512.17	1026328.56	3	pl.mezník
17	721483.29	1026290.02	3	měř.hřeb
18	721493.04	1026303.03	3	pl.mezník
19	721486.70	1026352.01	3	pl.mezník

SOUHLASNÉ PROHLÁŠENÍ O SHODĚ NA PRŮBĚHU HRANIC POZEMKŮ

Vlastníci nebo oprávnění z odvozených práv k sousedícím pozemkům (dále jen „vlastníci“):

jméno, popřípadě jména, a příjmení fyzické osoby nebo název právnické osoby	adresa místa trvalého pobytu nebo adresa sídla	rodné číslo fyzické osoby nebo identifikační číslo právnické osoby	pozemek p.č.
[REDACTED]			910/1, 910/8, 78/1, 78/2
			st.29/3, st.29/1
			83/4
			1023, 82/2
			82/1, 82/3, 82/2

prohlašují, že se shodli na průběhu hranice, popřípadě její části, mezi pozemky:

parcelní číslo	v katastrálním území	procházející po bodech číslo
83/4, 82/2, 910/1, 910/8	Sudovo Hlavno	17
82/2, 1023, 910/8	Sudovo Hlavno	18
910/1, 910/8, st.29/1	Sudovo Hlavno	11
st.29/1, 1023, 910/8	Sudovo Hlavno	16
st.29/1, 1023	Sudovo Hlavno	12
1023, 82/1, st.29/1	Sudovo Hlavno	14
st.29/1, 82/1, 82/3	Sudovo Hlavno	19
st.29/3, st.29/1, 82/3	Sudovo Hlavno	15
st.29/3, 82/3, 78/1	Sudovo Hlavno	13
82/1, 82/3, 78/1, 78/2	Sudovo Hlavno	10

tak, jak byly tyto hranice 29.3.2020 v terénu označeny a zaměřeny Ing. Ondřejem



Zjištěný průběh hranic, na kterém se vlastníci shodli, je geom. plánu č. 427-4/2020 vyznačen v _____

Na základě tohoto souhlasného prohlášení, jehož neoddělitelnou součástí bude geometrický plán pro průběh vytyčené nebo vlastníky upřesněné hranice pozemků, budou do katastru nemovitostí zapsána zpřesněná geometrická a polohová určení pozemků popřípadě i jim odpovídající zpřesněné výměry parcel.

Vlastníci sousedících pozemků prohlašují, že tyto hranice nebyly jimi měněny, nejsou sporné a je jejich vůlí, aby tak, jak byly zaměřeny, byly evidovány v katastru nemovitostí a nadále jimi respektovány.

V Sudově Hlavně dne 6.5.2020

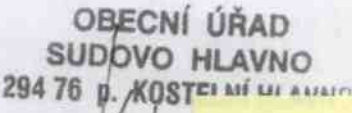
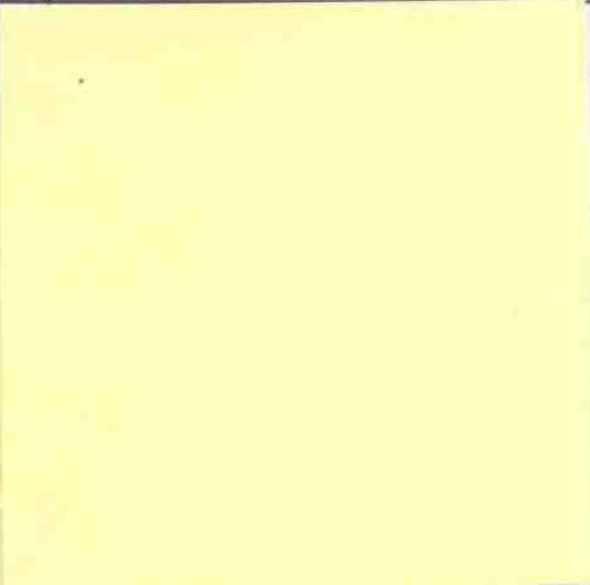
Podpisy vlastníků:

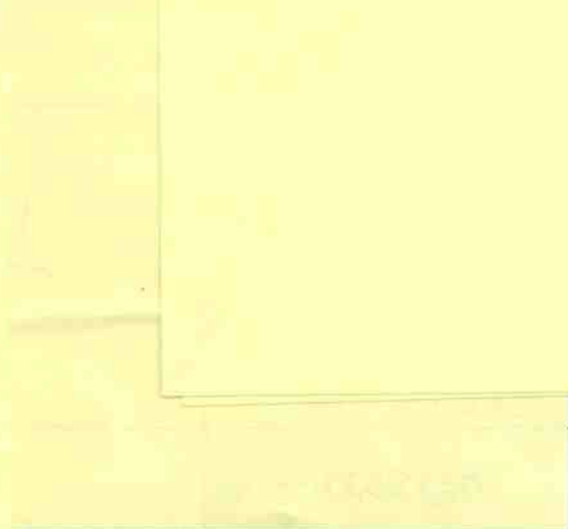
Vlastník	Podpis	Totožnost vlastníků byla zjištěna na základě *)
Obec Sudovo Hlavno		
		

*) Vyplní úředně oprávněný zeměměřický inženýr, pokud níže potvrzuje, že na místě zjistil totožnost vlastníků.

Úředně oprávněný zeměměřický inženýr, který ověřuje příslušný geometrický plán, potvrzuje, že podle výše uvedených dokladů zjistil totožnost vlastníků pozemků, u kterých dochází ke zpřesnění geometrického a polohového určení.

Číslo ověření výsledku zeměměřické činnosti: 136/2020

Dne: 6.5.2020



(podpis, razítko ověřovatele geometrického plánu)