

VÝKAZ DOSAVADNÍHO A NOVÉHO STAVU ÚDAJŮ KATASTRU NEMOVITOSTÍ

Dosavadní stav			Nový stav											
Označení pozemku parc. číslem	Výměra parcely		Druh pozemku Způsob využití	Označení pozemku parc. číslem	Výměra parcely		Druh pozemku Způsob využití	Typ stavby Způsob využití	Způsob určení výměr	Porovnání se stavem evidence právních vztahů				
	ha	m ²			ha	m ²				Díl přechází z pozemku označeného v katastru nemovitostí	Číslo listu vlastnictví	Výměra dílu ha m ²	Označení dílu	
886/6	7	72	ostat. pl. ostat. komunikace	886/6	7	22	ostat. pl. ostat. komunikace		0	886/6	10001	7	22	
				st.363		50	zast. pl.	bez úp/če jina st. č.p.122	0	886/6	10001		50	
st.15/1	20	45	zast. pl.	st.15/1	19	22	zast. pl.	zem. used. č.p.1	0					
st.15/2	1	97	zast. pl.	st.15/2	3	20	zast. pl.	bytdóm	0					
					(22	42)							
	30	14			30	14								

<p>GEOMETRICKÝ PLÁN pro rozdělení pozemku, změnu hranic pozemků, vyznačení obvodu budovy, změnu obvodu budovy</p>	<p>Geometrický plán ověřil úředně oprávněný zeměměřický inženýr:</p> <p>Jméno, příjmení: Ing. Zbyněk Dlask</p> <p>Číslo položky seznamu úředně oprávněných zeměměřických inženýrů: 871/95</p> <p>Dne: 15.10.2019 Číslo: 218/2019</p> <p>Náležitosti a přesnosti odpovídá právním předpisům.</p>	<p>Stejnopis ověřil úředně oprávněný zeměměřický inženýr:</p> <p>Jméno, příjmení: Ing. Zbyněk Dlask</p> <p>Číslo položky seznamu úředně oprávněných zeměměřických inženýrů: 841/95</p> <p>Dne: 21.10.2019 Číslo: 225/2019</p> <p>Tento stejnopis odpovídá geometrickému plánu v elektronické podobě uloženému v dokumentaci katastrálního úřadu.</p>	
	<p>Vyhotovitel: Dáša Dlasková, IČ 88265331 Lomená 625, Neratovice tel.:315684155</p> <p>Číslo plánu: 366-56/2019</p> <p>Okres: Praha-východ</p> <p>Obec: Sudovo Hlavno</p> <p>Kat. území: Sudovo Hlavno</p> <p>Mapový list: Brandýs nad Labem 8-3/12</p> <p>Dosavadní vlastníkům pozemků byla poskytnuta možnost seznámit se v terénu s průběhem navržených hranic, které byly označeny předepsaným způsobem: rohby budov, rohby plotové zdi</p>	<p>Katastrální úřad souhlasí s očíslováním parcel.</p> <p>KÚ pro Středočeský kraj KP Praha - východ Ing. Ivana Cincibusová PGP- 3626/2019-209 2019.10.21 14:57:50 CEST</p>	<p>Ověření stejnopisu geometrického plánu v listinné podobě.</p> 

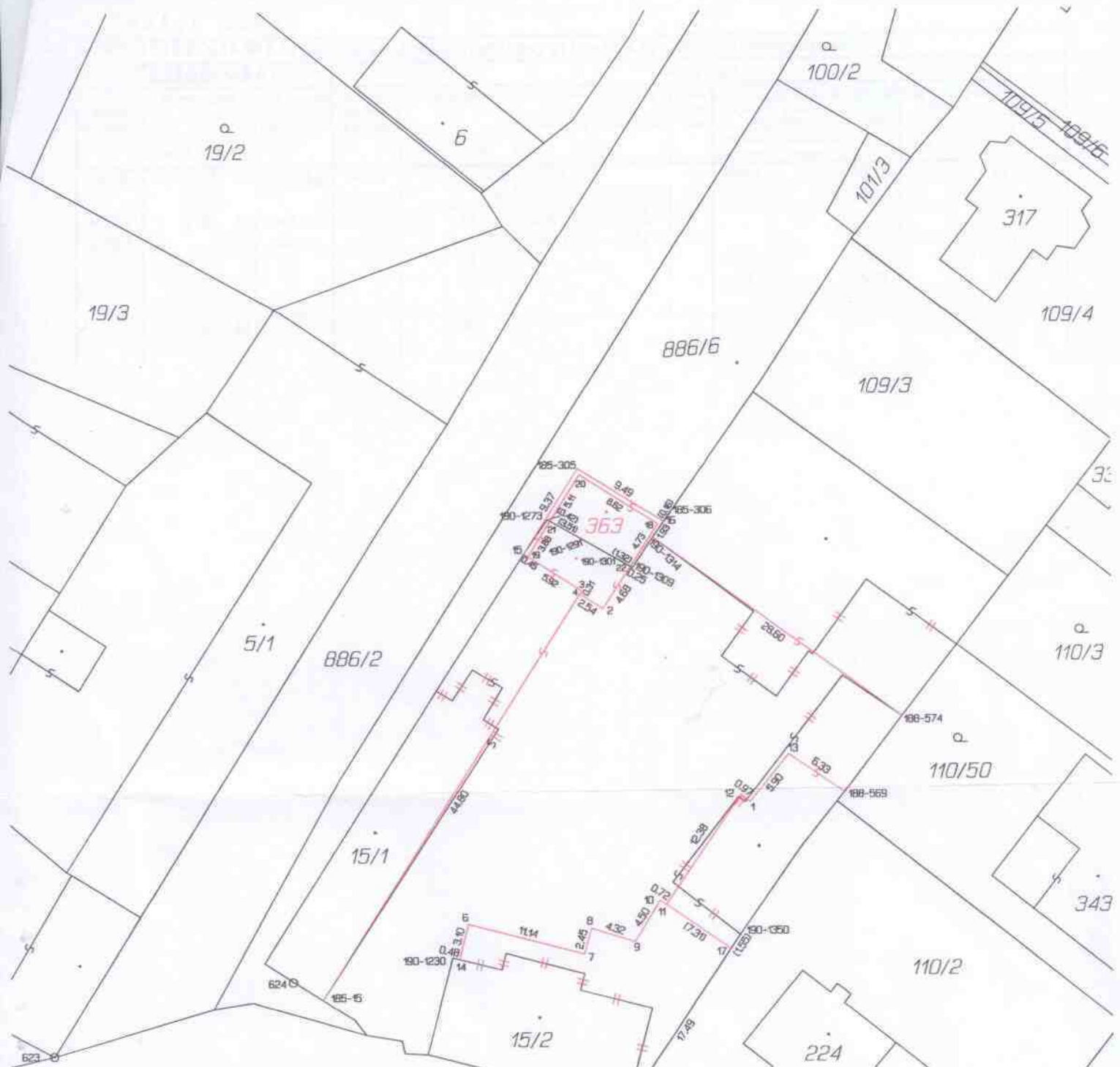

Seznam souřadnic (S-J190)
 Číslo bodu Souřadnice pro sítě do KN Souřadnice určené měřením
 Y X Kód kv. Y X Poznámka

k.č.	Sudovo	Hvězda (758892)				
185-15	721421.81	1026177.67	8			roh budovy
185-241	721353.55	1026187.55	8			roh budovy
185-305	721357.83	1026128.21	3			roh plošové zdě
185-306	721389.82	1026133.04	3			roh budovy
188-569	721373.18	1026156.45	8			roh budovy
188-574	721367.79	1026151.39	6			roh budovy
190-1230	721409.73	1026173.73	6	721409.50	1026173.51	roh budovy
190-1273	721400.84	1026132.90	8			
190-1291	721397.42	1026134.84	8			
190-1301	721394.19	1026136.68	8			
190-1309	721392.83	1026137.46	8			roh budovy
190-1314	721390.93	1026134.62	8			roh budovy
190-1350	721382.97	1026171.71	8			roh budovy
1	721382.21	1026159.39	3			roh budovy
2	721395.60	1026141.26	3			roh budovy
3	721397.97	1026139.61	3			roh budovy
4	721397.72	1026139.87	3			roh budovy
6	721408.24	1026170.81	3			roh budovy
7	721397.46	1026173.42	3			roh budovy
8	721396.83	1026171.06	3			roh budovy
9	721392.74	1026172.31	3			roh budovy
10	721390.43	1026168.48	3			roh budovy
11	721389.84	1026168.85	3			roh budovy
12	721382.98	1026158.88	3			roh budovy
13	721378.41	1026154.88	3			roh budovy
14	721409.03	1026173.61	3			roh budovy
15	721402.92	1026136.15	3			roh budovy
16	721389.91	1026133.17	3			roh plošové zdě
17	721383.72	1026173.08	3			roh budovy
18	721390.46	1026133.38	3			roh budovy
19	721402.54	1026136.39	3			roh budovy
20	721397.76	1026128.76	3			roh budovy
21	721400.48	1026133.11	3			roh budovy
22	721393.04	1026137.34	3			roh budovy

Souřadnice bodů na dosevních hranicích pozemků určené měřením v terénu budou pro sítě do katastru nemovitostí upraveny podle dosevních určení hranic lomových bodů s kódem charakteristiky kvality souřadnic vyšším než 3. Důvodem je nerealizované zpeřnění této hranice, ke kterému je nutné dosáhnout listinu prokazující shodu výsledků na jejím průběhu (š 50 odst. 1 písm. a) katastrálního zákona).