

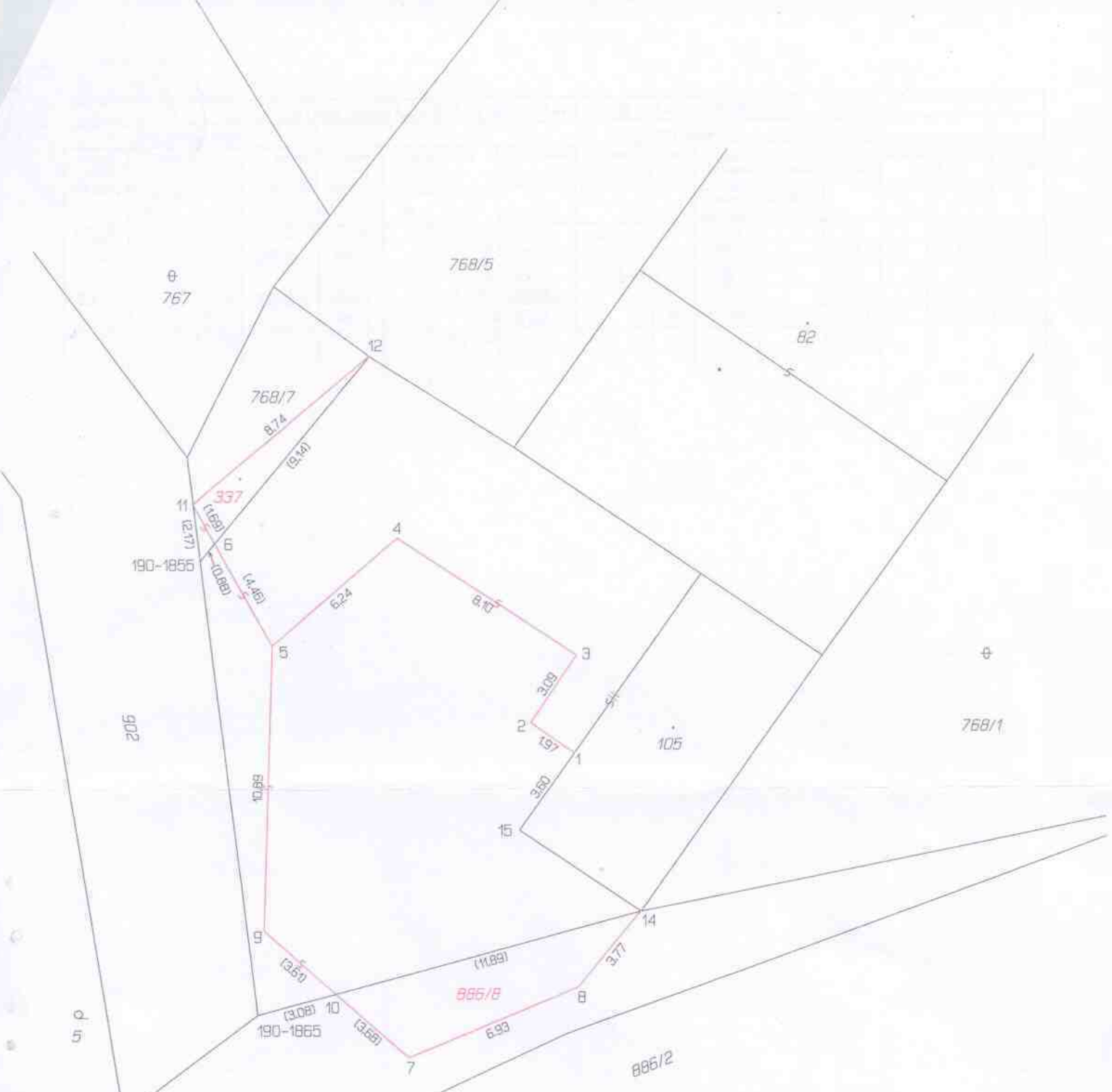

VÝKAZ DOSAVADNÍHO A NOVÉHO STAVU ÚDAJŮ KATASTRU NEMOVITOSTÍ

Dosařední stav				Nový stav												
Dosařední pozemk. část. písemn.	Výměra parcely		Druh pozemku	Označení pozemku, parc. číslem	Výměra parcely		Druh pozemku	Typ stavby	Způsob využití	Způsob využití	Způsob využití	Porovnání se stavem evidence právních vztahů				
	ha	m ²			ha	m ²						Ok přechází z pozemku označeného v katastru nemovitostí	Ok přechází z pozemku označeného v evidenci	Ok přechází z pozemku označeného v evidenci	Ok přechází z pozemku označeného v evidenci	Označení dluh.
st.105 768/7	3	85	zast. pl.	st.105 768/7	3	85	zast. pl.	ce80 rodřetr	0	0	0	st.105	120	3	85	ce80
		23	ostat. pl. neplošná plocha	768/7		17	ostat. pl. neplošná plocha		0	0	0	768/7	511		17	
				st.337		6	zast. pl.	ce80 rodřetr	0	0	0	768/7	511		6	
886/4	7	91	ostat. pl. občec.komunikace	886/4	7	67	ostat. pl. občec.komunikace		0	0	0	886/4	10001	7	67	
				886/8		24	ostat. pl. jine plocha		0	0	0	886/4	10001		24	
	11	99				99										

GEOMETRICKÝ PLÁN pro rozdělení pozemku, změnu obvodu budovy	Geometrický plán ověřil úředně oprávněný zeměměřický inženýr:		Strojopis ověřil úředně oprávněný zeměměřický inženýr:	
	Jméno, příjmení:	Ing. Lukáš Bouček	Jméno, příjmení:	Ing. Lukáš Bouček
	Číslo položky seznamu úředně oprávněných zeměměřických inženýrů:	2442/2009	Číslo položky seznamu úředně oprávněných zeměměřických inženýrů:	2442/09
	Dne: 28.května 2018	Číslo: 121/2017	Dne: 30.5.2018	Číslo: 62/2018
Náležitosti a přesnost odpovídá právním předpisům.		Tento strojopis odpovídá geometrickému plánu v elektronické podobě uloženému v dokumentaci katastrálního úřadu.		
Vyhotovitel: Ing. Vladimír Čermák Kaštanová 1481 250 01 Brandýs nad Labem	Katastrální úřad souhlasí s obsahem parcel. KÚ pro Středočeský kraj KP Praha - východ Ing. Ivana Cincibusová PGP- 2162/2018-209 2018.05.30.14:01:13 CEST		Ověření strojopisu geometrického plánu v listinné podobě. 	
Číslo plánu: 298-706/2017				
Okres: Praha-východ				
Obec: Sudova Hleвно				
Kat. území: Sudova Hleвно				
Mapový list: Brandýs nad Labem B-2/34				
Dosaředním vlastníkům pozemků byla poskytnuta možnost seznámit se v čeršní s průběhem navrhovaných nových hranic, které byly označeny předepsaným způsobem.				



Seznam souřadnic (S-JTSK)
 Číslo bodu Souřadnice pro zápis do KN Souřadnice určene měřením

	Y	X	Kód kv.	Y	X	Poznámka
190-1855	721286.51	1025915.99	8			
190-1865	721284.31	1025933.23	8			
1	721272.38	1025923.27	3			roh budovy
2	721274.02	1025922.12	3			roh budovy
3	721272.28	1025919.57	3			roh budovy
4	721279.05	1025915.12	3			roh budovy
5	721283.75	1025919.19	3			roh budovy
6	721285.95	1025915.31	8			
7	721278.58	1025934.85	3			plot, zed'
8	721272.22	1025932.17	3			plot, zed'
9	721284.06	1025930.03	3			plot, zed'
10	721281.34	1025932.42	8			
11	721286.80	1025913.85	3			roh budovy
12	721280.08	1025908.06	3			roh budovy
14	721269.87	1025929.28	3			roh budovy
15	721274.45	1025926.21	3			roh budovy